

Okinawa Island Crew

修学旅行体験学習のご案内

※離島開催 美ら海水族館近くの港から高速船で15分「みんなじま」

※本島開催 美ら海水族館からお車で約10分「緑地公園」

お時間の都合に合わせて好きな開催場所をお選び出来ます。

株式会社沖縄アイランドクルー

〒905-0225 沖縄県国頭郡本部町崎本部 671-1 浜の駅内

TEL 0980-47-6140 FAX 0980-47-6143

URL <http://oi-crew.com>

E-mail oi-crew.com

当店は御社契約店です。



～開催場所のご案内～

開催場所は離島「みんな島」もしくは本島「緑地公園ビーチ」から選択出来ます。

みんな島

美ら海水族館近くの港から高速船で15分。離島ならではの透明度を誇り、修学旅行開催地としても非常に人気の離島です。船の手配もすべて弊社で行います。

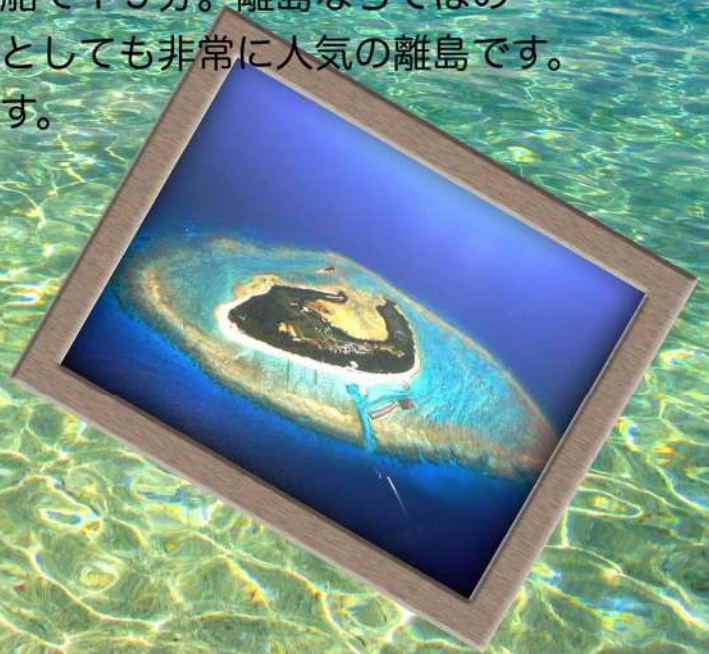

緑地公園ビーチ

美ら海水族館からお車で約15分、当店のすぐ近くにあるビーチ。お時間の設定上、離島へ渡るのが難しい場合は、こちらのビーチで体験学習を行います。ダイビングやシュノーケルポイントとして大変有名なビーチで、沖縄ならではの美しい海中を体験出来ます。また、海洋状況が悪く「みんな島」へ渡れない場合、こちらをを代替開催場所と出来ます。

～マリンメニューの一覧～

メニュー	所用時間	料金(税別)
バナナボート	10分	2.000円
バナナボートロング	15分	2.500円
マリンジェット体験	10分	2.500円
マリンジェットロング	15分	3.000円
ビーチシュノーケル	40分	4.500円
ボートシュノーケル	60分	6.000円
体験ダイビング	60分	12.000円

※上記メニューに参加しない生徒様は500円で承ります。

※みんな島で開催する場合は乗船料(1.640円)が別途必要になります。

(お得なセットプランもご用意してます。P-5をご覧ください。)

※みんな島及び塩川ビーチにトイレ・シャワー施設がございます。

開催場所に応じて0円～600円の施設使用料が発生します。

※ご予算に応じてお見積もりさせていただきます。

●ご注意

※生徒様の安全が最優先されますので、当日の海洋状況に応じてメニューの変更、開催場所の変更、全メニューの中止となる場合もございます。予め御了承ください。

※どのメニューを行う場合でもライフジャケットは着用義務となります。

※所用時間は多少前後しますので、予め御了承ください。

※水着、バスタオル、サンダルはお忘れなくお持ちください。

～各メニューのご紹介～



バナナボート・バナナボートロング

マリンスポーツ定番中の定番です。
エメラルドグリーンの海面を滑走し
スリルも楽しめる乗物です。
生徒様の歓声がビーチに響き渡る
人気 NO1 のマリンスポーツです。
生徒4名～8名乗り。



マリンジェット・マリンジェットロング

スリルをメインに味わうならマリンジェット。
アクロバティックな操船で、まるで海上の
ジェットコースター。
感動と興奮をお約束します。
生徒2名乗り。



シュノーケル（ビーチ&ボート）

抜群の透明度を誇る水中で珊瑚や
沢山のお魚を観察出来ます。
足のつくビーチエントリー、もしくは
船からのボートエントリーから選択、
事前にインストラクターから講習を受けます。
インストラクター1名が8名の生徒を引率。



体験ダイビング（ビーチ）

せっかくの沖縄ですからダイビングに挑戦。
初めての方でも簡単に潜る事が出来ます。
事前講習を行った後インストラクター1名が
2名の生徒を引率します。
間近に見るお魚は圧巻です。

～お得なセットプラン～

離島開催の場合の往復乗船券やランチをセットにしたお得なプランとなります。

●みんな島ビーチシュノーケル&バナナボート

料金：お一人様 7.500 円（税別）

料金に含まれるもの：ビーチシュノーケル、バナナボート、往復乗船券

機材レンタル、保険

（機材レンタルはメニュー中のみとなります。）



●みんな島ボートシュノーケル&バナナボート

料金：お一人様 8.500 円（税別）

料金に含まれるもの：ボートシュノーケル、バナナボート、往復乗船券

機材レンタル、保険

（機材レンタルはメニュー中のみとなります。）



●みんな島体験ダイビング

料金：お一人様 13.000 円（税別）

料金に含まれるもの：体験ダイビング、往復乗船券

機材レンタル、保険



～体験学習開催までの流れ～

[お問い合わせ及び下見]

マリンスポーツ体験のご希望がございましたら、お電話か FAX、もしくはメールにてお問い合わせください。ご希望マリンスポーツの内容や滞在時間、人数等に応じてご相談いただき、「仮予約」としてお取り致します。

TEL0980-47-6140 FAX0980-47-6143 Mail oic@oi-crew.com

開催場所の下見を行う場合においても、下見の日時等をお伝えください。

下見当日は当店の担当者が開催地をご案内させていただきます。

[ご予約とお申込]

マリンスポーツ体験のご計画が確定致しましたら、開催日、滞在時間、参加人数マリンスポーツのメニューを開催日の2ヶ月前までにお知らせください。

「仮予約」から「本予約」へ移行すると同時にタイムスケジュールの作成に入ります。また、参加申込書兼同意書もメールにて添付させていただきます。

[書類の送付]

こちらで作成致しましたタイムスケジュールを送付、もしくはメールにて添付差し上げます。また、先に添付致しました参加申込書兼同意書の返送を宜しくお願い申し上げます。参加申込書兼同意書のチェック項目によってはメニューに参加する事が出来ない場合や医師の診断書をご用意いただく場合がございますので、遅くとも開催日1ヶ月前までにご返送ください。

当店でチェックした後、該当する生徒様がいた場合は迅速にご連絡差し上げます。またお弁当を手配する場合はアレルギーに関する情報もいただきます。

参加困難となるチェック項目

ダイビング・シュノーケル [喘息・てんかん・心臓障害・血液障害・糖尿病・狭心症・高血圧・その他チェック項目は要相談]

バナナボート・マリンジェット [チェック項目により要相談]

[マリンメニューの開催]

安全が最優先されますので、当日の海洋状況により、メニューの変更や中止となる場合がございます。当然、その場合のキャンセル料金は発生致しません。

[キャンセル料金]

本予約決定後は以下のキャンセル料金が発生致します。

また、当日生徒様の都合によるキャンセルは100%となります。

緊急時対応マニュアル及び安全対策

緊急事態発生

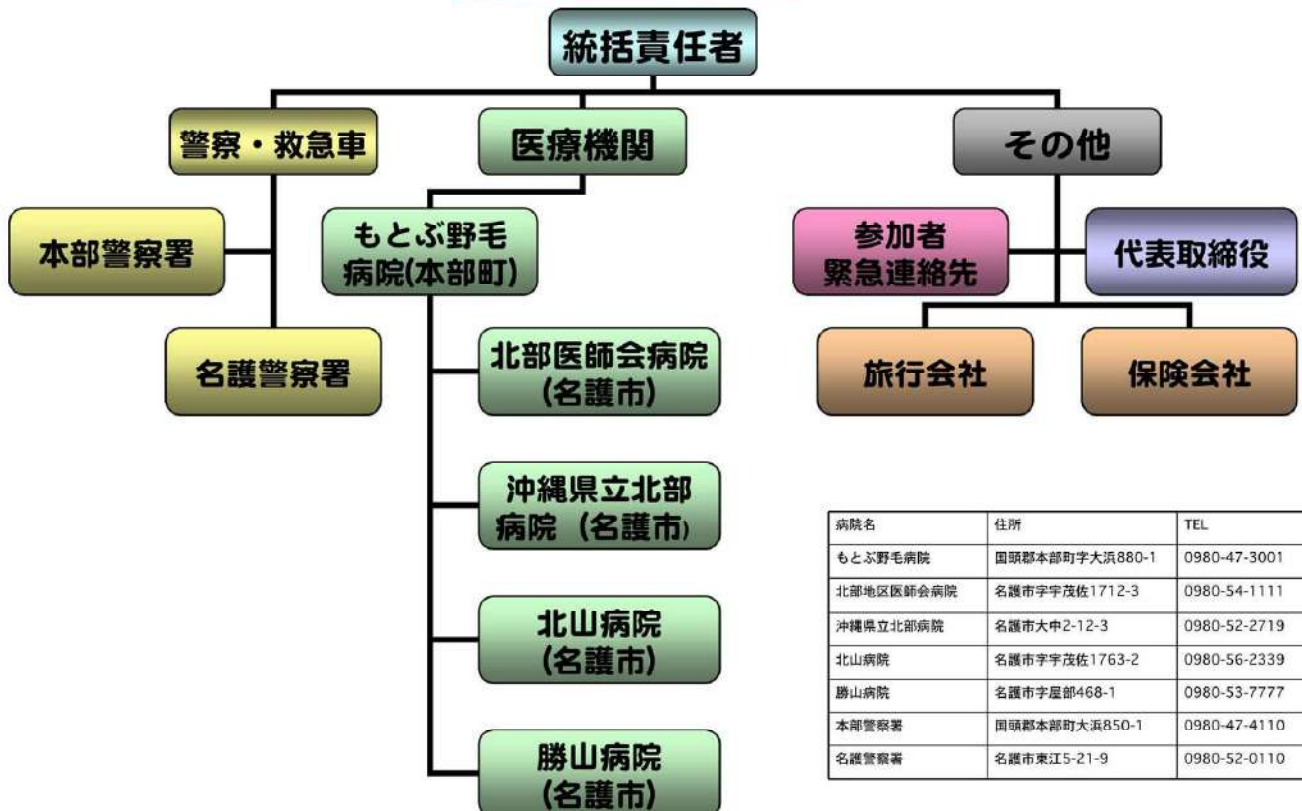

緊急事態発生 → ショップへ連絡（沖縄アイランドクルー 0980-47-6140）
 緊急事態の場合は極力個人行動を避け、近くにいる協力者（指導員・スタッフ・施設関係者等）と協力して対応。
 現場スタッフは速やかにショップ本部へ連絡。
 緊急事態の発生が確認された場合は、現場で対応する者と実施統括責任者への状況連絡する者に分かれて行動する。
 統括責任者は事故の状況を確認したら各所への報告を行う。

[監視体制] 安全なマリンスポーツを楽しむためにマリンスポーツ参加中及び遊泳中の生徒さんの近くで陸監視及び海上監視を配置します。

[救護所の設置] マリンスポーツ中や遊泳中に起きる生徒さんの怪我や体調不良に備えビーチ内に救護所を設置、怪我の手当てや CPR（心肺蘇生法）をマスターした救護員を配置します。

[生徒さんの体調管理] 当日参加の生徒さんの体調を当日再度確認します。少しでも体調に不安がある場合は無理をせずスタッフに申し出てください。

[引率される先生方へお願い] 生徒さんの安全には万全の体制で行いますが別紙にて表記しております「生徒様への注意事項」を修学旅行前に参加者全員にお配りいただき、必ず守ってもらうよう先生方からもお伝えいただければ幸いです。最も重要な項目となっておりますので何卒宜しくお願い申し上げます。

～タイムスケジュール例～

開催場所：水納島

人数：120名

メニュー：ビーチシュノーケル&バナナボート

滞在時間：10:00～15:15

	10:00～10:50	10:50～	11:00～	11:10～	11:20～	11:30～	11:40～	11:50～	12:00～	12:10～	12:20～	12:30～13:30	13:30～	13:40～	13:50～	14:00～	14:10～	14:20～15:00	15:00～15:15
1班(8名)			ビーチシュノーケル				バナナ							フリー(更衣)					
2班(8名)			ビーチシュノーケル					バナナ						フリー(更衣)					
3班(8名)			ビーチシュノーケル						バナナ					フリー(更衣)					
4班(8名)			ビーチシュノーケル							バナナ				フリー(更衣)					
5班(8名)			ビーチシュノーケル								バナナ			フリー(更衣)					
6班(8名)			フリー					ビーチシュノーケル					バナナ	更衣					
7班(8名)			フリー					ビーチシュノーケル						バナナ	更衣				
8班(8名)			フリー					ビーチシュノーケル						バナナ	更衣				
9班(8名)			フリー					ビーチシュノーケル							バナナ	更衣			
10班(8名)			フリー					ビーチシュノーケル								バナナ			
11班(8名)		バナナ						フリー											
12班(8名)			バナナ					フリー											
13班(8名)				バナナ				フリー											
14班(8名)					バナナ			フリー											
15班(8名)						バナナ		フリー											

※参加人数やメニューに応じてタイムスケジュールを作成致します。

※水納島開催の場合はフェリー定員が160名となりますので、これを超える場合は2便に分かれて渡島します。

(10:00 発 150名 10:45 発 150名計 300名等。午前午後分乗可)

※最大受け入れ可能人数は320名(ダイビングを行う場合は150名)

～生徒の皆様への注意事項～

※必ずインストラクター、スタッフの指示に従ってください。

※海で遊泳許可が出てから遊泳を始めてください。

※陸上(ビーチ)で遊ぶ場合は岩場や藪の中、民家へは行かず、スタッフの目の届く範囲で遊んでください。

※参加時に不安があったり質問がある場合は必ず担当スタッフに聞いてください。

※怪我をしたり気分が悪くなった場合は必ず担当スタッフに申し出てください。

※必ずグループで行動してください。

※水中の生物に、むやみに触ったり危害を加えないようにしてください。

※ゴミのポイ捨てはやめてください。

※水中に入る場合でもサンダル等足裏を保護するものを履いてから入ってください。

※着替えや集合に時間がかかりますと、メニューの時間が少なくなります。速やかな行動をお願いします。



～参加申込書兼同意書の記入例～

沖縄アイランドクルー 参加申込書

フリガナ
氏名 **沖繩 太郎** 男 女 生年月日 **H10** 年 **7** 月 **7** 日 **15** 歳
住所 〒**905-0226** 電話番号 **0980-47-6140**
沖縄県国頭郡本部町健笠120番地
mail
サイズ (ウェットスーツ等の準備に必要です。マリンスポーツに参加される方は必ずご記入ください。)
○身長 **165** cm ○体重 **50** kg ○靴のサイズ **25** cm
○眼鏡の 有 なし ※有と答えた方の視力 _____

参加内容 *参加予定のメニューにチェックをお願いいたします。
 マリンスポーツ (バナナボート・マリンジェット等) ダイビング
 シュノーケル ホエールウォッチング パラセール



同意書

- 上記には参加者が間違いなく記入し、沖縄アイランドクルーが主催するマリンスポーツツアーに申し込みをいたします。
- 申し込みにあたり、マリンスポーツツアー開催当日の事前説明を確認して理解し、当日の体調に不安なく参加できる者のみ、ツアー参加対象者とさせていただきます。
- ツアー開催中はライフジャケットを着用し、参加者による勝手な行動(素もぐり行為禁止)による事故が発生した場合においても、沖縄アイランドクルーやインストラクターに対して慰謝料の請求や個人賠償の責任等、負わせることができないことを了承いたします。

健康チェック表 *あてはまる所にチェックをお願いいたします。
 *該当項目によっては、事前に医師の診断書が必要となる場合がございます。

<input type="checkbox"/> 高所恐怖症・閉所恐怖症	<input type="checkbox"/> 喘息	<input type="checkbox"/> 心臓障害
<input type="checkbox"/> 花粉症・アレルギー症状	<input type="checkbox"/> 高血圧	<input type="checkbox"/> 血液障害
<input type="checkbox"/> アルコール依存症	<input type="checkbox"/> 気胸	<input type="checkbox"/> 水恐怖症
<input type="checkbox"/> 適度な運動が出来ない方	<input type="checkbox"/> 妊娠中	<input type="checkbox"/> 糖尿病
<input type="checkbox"/> 耳鼻科の病気	<input type="checkbox"/> てんかん	<input type="checkbox"/> 潜水病
<input type="checkbox"/> 不整脈・動悸	<input type="checkbox"/> 乗り物酔い	<input type="checkbox"/> 狭心症
<input type="checkbox"/> 肺の障害	<input type="checkbox"/> 脳疾患	<input type="checkbox"/> 精神病
<input type="checkbox"/> パニック障害	<input type="checkbox"/> 過呼吸	<input type="checkbox"/> そううつ病

現在飲んでいるお薬があれば教えてください _____
 現在通院されている方は、その理由を教えてください _____

※よく読んでからご記入願います。

私(参加者)は上記の健康状態に間違いありません。記載漏れに関して責任を負うことに同意いたします。この同意書は単に注意書きにとどまらず、その内容をすべて確認し理解した上で、参加者名を下記に署名いたします。未成年の場合は、私の親権者から同意を受けていることをここに宣言いたします。 以上

参加者名 **沖繩 太郎** 参加日日付 H **25** 年 **6** 月 **6** 日

未成年者/親権者署名 **沖繩 一郎** 参加日日付 H **25** 年 **6** 月 **6** 日

株式会社沖縄アイランドクルー

担当インストラクター

当社では、ご記入いただいた個人情報について、外部に提供、預託する事はありません。

但し、以下の場合においては例外とさせていただきます。

※お客様の同意が得られた場合※公的機関からの法令に基づく照会など、法令により第三者提供が認められている場合※当社と守秘義務契約を締結している提供会社、業務委託先会社に対してお客様に明示した目的の達成に必要な範囲内で個人情報の取扱いを委託する場合。

この色部分は参加者様が記入

この色部分は保護者様が記入



～お知らせ～

1月中旬～4月中旬は期間限定ホエールウォッチング開催中！
美ら海水族館近くの港から出港するので観光ルート設定に最適！
10m以上もあるザトウクジラを間近で感じる事が出来る
感動ツアーです！

北部発ホエールウォッチングツアー

所用時間：3～4時間（鯨の発見時間によって多少前後致します）

集合場所：本部港（美ら海水族館から15分程度）

最大受入：80名（3～4艇に分乗）少人数可

料金：お一人様5500円（税別）

タイムスケジュール例

9:00 出航～鯨搜索～鯨発見から約1時間ウォッチング～12:00 帰港

※近年の遭遇率98%

※万が一未遭遇の場合は料金は発生致しません。

但し、4月開催の場合は返金の対象になりません。

会社概要	
会社名	株式会社沖縄アイランドクルー
所在地	〒905-0225 沖縄県国頭郡本部町崎本部671-1 浜の駅内
責任者	代表取締役 山本浩二
電話	0980-47-6140
FAX	0980-47-6143
ホームページ	http://www.oi-crew.com/
E-mail	oi@oi-crew.com
資本金	1700万円
年商	7000万円（2014年）
設立日	2006年7月13日
事業内容	マリンスポーツの指導、マリンスポーツ用品の販売レンタル及び遊覧船業、体験学習及びダイビング業。ホエールウォッチング業。
取引先（契約済）	沖縄ツアーリスト株式会社 株式会社ジェイトリップ 株式会社近畿日本ツアーリスト 株式会社サンクルー 株式会社ジェイティービー トップツアー株式会社 株式会社阪急交通社 株式会社日本旅行 株式会社パム 株式会社オリオンツアー 株式会社エイチ・アイ・エス 株式会社ジャルパック 日本ツアーリストクラブ株式会社 株式会社ホワイト・ベアファミリー ラド観光株式会社
取引ホテル	ホテルマハイナ ゆがふいんおきなわ ゆがふいんBISE グリーンパークホテル ホテルオリオン

※受入実績

全国各公立・私立高等学校及び中学校、
年間平均40校

アクセスマップ



沖繩アイランドクルー
ショップ



●那覇・恩納村方面からお越しの場合
 沖縄自動車道許田インターから国道58号線を
 経由して449号線を北上すると左側に
 沖縄アイランドクルーと書かれた大きな看板
 がございます。

●本部町・今帰仁方面からお越しの場合
 国道449号線を海岸線沿いに名護方面へ進み
 本部町内を抜けて5分程度海沿いを進むと
 右側に沖縄アイランドクルーと書かれた
 大きな看板がございます。
 道路中心に中央分離帯がございますので
 200m程先をUターンしてお越しください。

住所 沖縄県国頭郡本部町崎本部671-1 浜の駅内
 TEL:0980-47-6140 FAX:0980-47-6143
 沖縄アイランドクルー
 HP <http://www.oi-crew.com>

